

Programma Smart City

Escursione nazionale Smart City Lugano

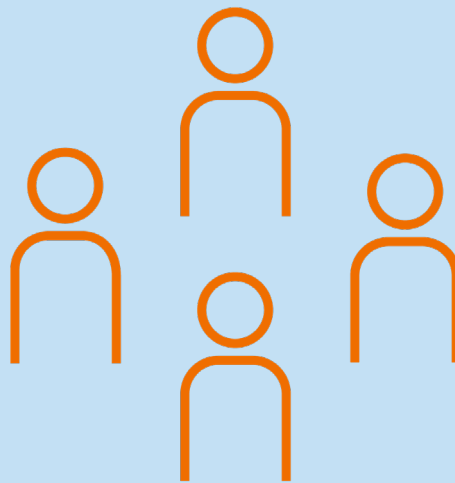

Mercoledì 10 giugno 2026

13:30-17:00

Swiss National Supercomputing Centre (CSCS)

Via Trevano 131, 6900 Lugano



CSCS



Città
di Lugano

L*3

ail



svizzera**energia**

La terza escursione nazionale Smart City è un'esclusiva **opportunità d'incontro per autorità e collaboratori delle amministrazioni comunali**, focalizzata sui temi energia, innovazione, sostenibilità e sviluppo urbano.

L'obiettivo dell'escursione è conoscere progetti innovativi, promuovere lo scambio di esperienze e creare sinergie tra i partecipanti.

Domande? Rivolgetevi a:

Michela Sormani
Programma Smart City
smart-city-comuni@svizzeraenergia.ch



Iscrivetevi subito, i posti disponibili sono solo 30!

[Link](#) al formulario di iscrizione
Codice QR qui accanto

Programma | Prima parte

13:30 Benvenuto e moderazione

Michela Sormani
Programma Smart City

13:35 Saluto istituzionale

Michele Foletti
Onorevole Sindaco Città di Lugano

13:40 Città di Lugano Smart City

- Energia e Polo Sportivo e degli Eventi (PSE), Jody Trinkler, Resp. Ambiente ed energia Città di Lugano
- Infrastrutture digitali, dati e sviluppo economico, Lorenzo Barisone, Statistics and Data Innovation Manager Città di Lugano - L*3
- Innovazione e socialità, Elena Marchiori, Digital Innovation and Research Lead Città di Lugano - L*3

14:05 Swiss National Supercomputing Centre (CSCS)

- Storia e aspetti generali sulla digitalizzazione, Maria Grazia Giuffreda Associate Director
- Supercomputer e applicazioni, Tiziano Belotti Associate Director
- Sovranità svizzera IA progetto Apertus, Maria Grazia Giuffreda Associate Director
- Sostenibilità e rete di raffreddamento e sfruttamento calore, Tiziano Belotti Associate Director

14:30 Rete energetica Nuovo Quartiere Cornaredo e impianto PSE

David Polacsek-Maffei
Resp. gruppo Progettazione Impianti Termici e Gas AIL SA

14:55 Pausa



Per la visita guidata al Polo Sportivo e degli Eventi (PSE) è **obbligatorio** indossare scarpe da cantiere, da trekking o altre calzature chiuse adatte.

Gli altri dispositivi di sicurezza (casco e gilet) saranno consegnati in prestito al momento dell'entrata in cantiere.

Domande? Rivolgetevi a:

Michela Sormani
Programma Smart City
smart-city-comuni@svizzeraenergia.ch



Iscrivetevi subito, i posti disponibili sono solo 30!

[Link](#) al formulario di iscrizione oppure codice QR

Programma | Seconda parte

15:10 Visita guidata CSCS Gruppo 1

Tiziano Belotti, Associate Director

&

Visita guidata impianto PSE Gruppo 2

David Polacsek-Maffei,

Resp. gruppo Progettazione Impianti

Termici e Gas AIL SA

Andrea Barudoni,

Project Manager AIL SA

Alessia Passarini, Capo Progetto

Edilizia pubblica Città di Lugano

16:10 Visita guidata CSCS Gruppo 2

Tiziano Belotti, Associate Director

&

Visita guidata impianto PSE Gruppo 1

David Polacsek-Maffei,

Resp. gruppo Progettazione Impianti

Termici e Gas AIL SA

Andrea Barudoni,

Project Manager AIL SA

Alessia Passarini, Capo Progetto

Edilizia pubblica Città di Lugano

17:00 Aperitivo di messa in rete

18:00 Conclusione



Presso il CSCS non sono disponibili parcheggi, vi invitiamo pertanto a raggiungerci con i mezzi pubblici. Se non vi fosse possibile, nelle vicinanze sono disponibili parcheggi a pagamento, non riservati.

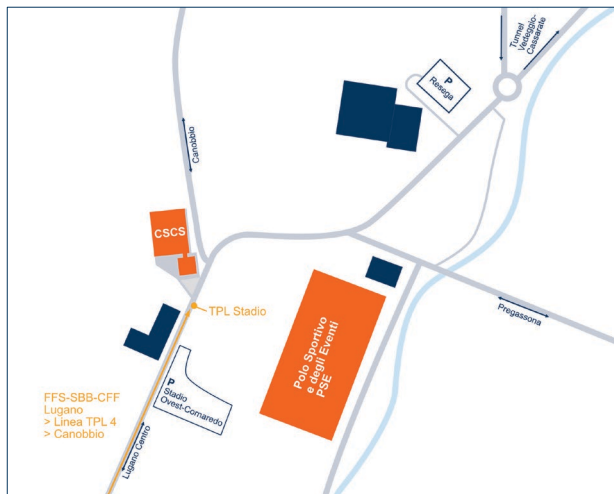

Iscrivetevi subito, i posti disponibili sono solo 30!

[Link](#) al formulario di iscrizione oppure codice QR

Aspetti organizzativi

Data e luogo	Mercoledì 10 giugno 2026 CSCS, Via Trevano 131, 6900 Lugano
Orario	13:30-17:00 a seguire aperitivo di messa in rete
Lingua	L'evento si svolgerà in lingua italiana, con traduzione simultanea verso il tedesco
Come raggiungerci	Dalla stazione FFS di Lugano: Linea 4 TPL in direzione Cornaredo, fermata «Stadio». Orario consigliato in partenza dalla fermata «Stazione» (FFS): 12:59 (link orari)
Visite guidate	Per la visita guidata al Polo Sportivo e degli Eventi (PSE) è obbligatorio indossare scarpe da cantiere, da trekking o altre calzature chiuse adatte. Gli altri dispositivi di sicurezza (casco e gilet) saranno consegnati in prestito al momento dell'entrata in cantiere.
Iscrizione e partecipazione	Evento gratuito, iscrizione obbligatoria entro <u>martedì 2 giugno 2026</u> . I posti disponibili sono solo 30. Per l'accettazione delle iscrizioni fa stato l'ordine cronologico di ricezione.

