

WOCHENBERICHT

BULLETIN HEBDOMADAIRE

Bundesamt für Energie BFE

SPEICHERINHALT

CONTENU DES BASSINS D'ACCUMULATION

Daten im OGD Format hier abrufbar:

[OGD](#)

Données au format OGD disponibles ici:

[OGD](#)

2026	Speicherinhalt - Contenu des bassins d'accumulation										Rhein in Rheinfelden - Rhin à Rheinfelden		
	Wallis - Valais		Graubünden - Grisons		Tessin - Tessin		Übrige CH - Reste CH		Total Schweiz- Suisse		Langjähriger Tagesmittelwert Moyenne journalière de longue date	Aufgetretene Wasserführung Débit effectif	
	GWh 4'070	%	GWh 1'980	%	GWh 1'245	%	GWh 1'600	%	GWh 8'895	%	m³/s / 1933-2021	m³/s / 12:00h	%
Montag / Lundi 00:00h													
05.01.2026	2'084	51.2%	1'078	54.4%	620	49.8%	903	56.4%	4'685	52.7%	805	496	62%
12.01.2026	1'892	46.5%	955	48.2%	529	42.5%	819	51.2%	4'195	47.2%	796	551	69%
19.01.2026	1'695	41.6%	841	42.5%	475	38.2%	763	47.7%	3'774	42.4%	776	494	64%
26.01.2026	1'536	37.7%	719	36.3%	416	33.4%	685	42.8%	3'356	37.7%	790	546	69%
02.02.2026	1'397	34.3%	624	31.5%	395	31.7%	651	40.7%	3'067	34.5%	808	598	74%
09.02.2026	1'273	31.3%	538	27.2%	356	28.6%	638	39.9%	2'805	31.5%	873	540	62%
16.02.2026	1'181	29.0%	472	23.8%	318	25.5%	621	38.8%	2'592	29.1%	818	1'401	171%
23.02.2026	1'044	25.7%	426	21.5%	276	22.2%	583	36.4%	2'329	26.2%	811	1'216	150%
02.03.2026	928	22.8%	384	19.4%	238	19.1%	536	33.5%	2'086	23.5%	838	816	97%
09.03.2026	815	20.0%	331	16.7%	197	15.8%	460	28.8%	1'803	20.3%	816	721	88%
16.03.2026	716	17.6%	289	14.6%	162	13.0%	432	27.0%	1'599	18.0%	852	716	84%
23.03.2026	614	15.1%	262	13.2%	123	9.9%	395	24.7%	1'394	15.7%	912	601	66%
30.03.2026	482	11.8%	227	11.5%	93	7.5%	364	22.8%	1'166	13.1%	942	561	60%
06.04.2026													
13.04.2026													
20.04.2026													
27.04.2026													
04.05.2026													
11.05.2026													
18.05.2026													
25.05.2026													
01.06.2026													
08.06.2026													
15.06.2026													
22.06.2026													
29.06.2026													

Quelle Daten Wasserführung Rhein in Rheinfelden: Bundesamt für Umwelt BAFU



Schweizerische Eidgenossenschaft
Confédération suisse
Confederazione Svizzera
Confederaziun svizra

Bundesamt für Energie BFE
Office fédéral de l'énergie OFEN

BULLETIN HEBDOMADAIRE

CONTENU DES BASSINS D'ACCUMULATION

2026	Speicherinhalt - Contenu des bassins d'accumulation										Rhein in Rheinfelden - Rhin à Rheinfelden		
	Wallis - Valais		Graubünden - Grisons		Tessin - Tessin		Übrige CH - Reste CH		Total Schweiz- Suisse		Langjähriger Tagesmittelwert Moyenne journalière de longue date m³/s / 1933-2021	Aufgetretene Wasserführung Débit effectif m³/s / 12:00h	
	GWh 4'070	%	GWh 1'980	%	GWh 1'245	%	GWh 1'600	%	GWh 8'895	%			%
Montag / Lundi 00:00h													
06.07.2026													
13.07.2026													
20.07.2026													
27.07.2026													
03.08.2026													
10.08.2026													
17.08.2026													
24.08.2026													
31.08.2026													
07.09.2026													
14.09.2026													
21.09.2026													
28.09.2026													
05.10.2026													
12.10.2026													
19.10.2026													
26.10.2026													
02.11.2026													
09.11.2026													
16.11.2026													
23.11.2026													
30.11.2026													
07.12.2026													
14.12.2026													
21.12.2026													
28.12.2026													

Quelle Daten Wasserführung Rhein in Rheinfelden: Bundesamt für Umwelt BAFU



Schweizerische Eidgenossenschaft
Confédération suisse
Confederazione Svizzera
Confederaziun svizra

Bundesamt für Energie BFE
Office fédéral de l'énergie OFEN

Speicherinhalt Schweiz (100% = 8'895 GWh)

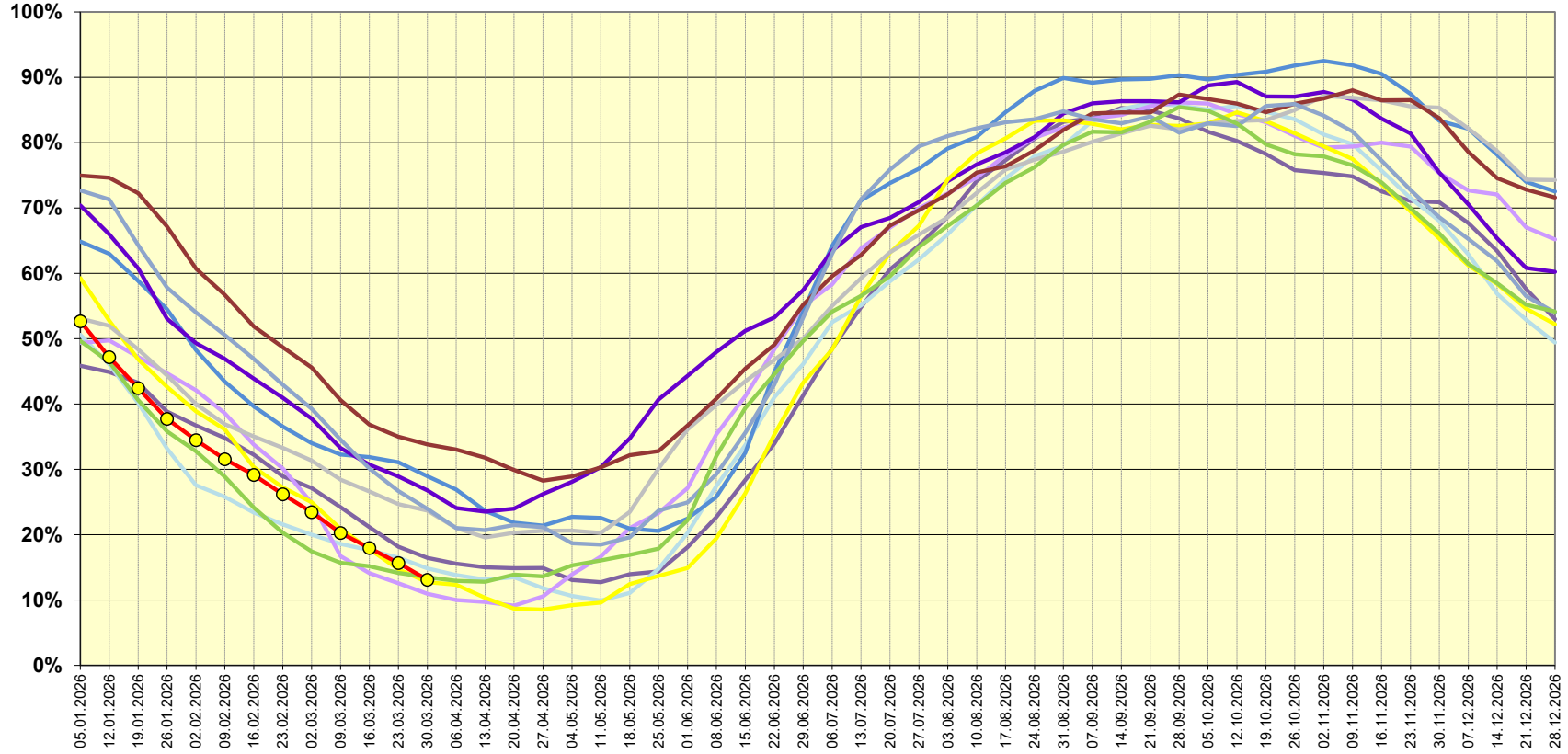
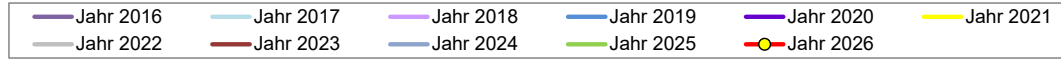

Verlauf des Speicherinhalts 2025/2026 (Stand Ende Monat) (Schwankungsbreite hoch / tief 1972/73 bis 2025/26)

100% = 8'895 GWh

Bundesamt für Energie BFE
Office fédéral de l'énergie OFEN

