

WOCHENBERICHT

BULLETIN HEBDOMADAIRE

Bundesamt für Energie BFE

SPEICHERINHALT

CONTENU DES BASSINS D'ACCUMULATION

Daten im OGD Format hier abrufbar: [OGD](#)

Données au format OGD disponibles ici: [OGD](#)

2026	Speicherinhalt - Contenu des bassins d'accumulation										Rhein in Rheinfelden - Rhin à Rheinfelden		
	Wallis - Valais		Graubünden - Grisons		Tessin - Tessin		Übrige CH - Reste CH		Total Schweiz- Suisse		Langjähriger Tagesmittelwert Moyenne journalière de longue date m³/s / 1933-2021	Aufgetretene Wasserführung Débit effectif m³/s / 12:00h	
	GWh 4'070	%	GWh 1'980	%	GWh 1'245	%	GWh 1'600	%	GWh 8'895	%			%
Montag / Lundi 00:00h													
05.01.2026	2'084	51.2%	1'078	54.4%	620	49.8%	903	56.4%	4'685	52.7%	805	496	62%
12.01.2026	1'892	46.5%	955	48.2%	529	42.5%	819	51.2%	4'195	47.2%	796	551	69%
19.01.2026	1'695	41.6%	841	42.5%	475	38.2%	763	47.7%	3'774	42.4%	776	494	64%
26.01.2026	1'536	37.7%	719	36.3%	416	33.4%	685	42.8%	3'356	37.7%	790	546	69%
02.02.2026	1'397	34.3%	624	31.5%	395	31.7%	651	40.7%	3'067	34.5%	808	598	74%
09.02.2026	1'273	31.3%	538	27.2%	356	28.6%	638	39.9%	2'805	31.5%	873	540	62%
16.02.2026	1'181	29.0%	472	23.8%	318	25.5%	621	38.8%	2'592	29.1%	818	1'401	171%
23.02.2026	1'044	25.7%	426	21.5%	276	22.2%	583	36.4%	2'329	26.2%	811	1'216	150%
02.03.2026	928	22.8%	384	19.4%	238	19.1%	536	33.5%	2'086	23.5%	838	816	97%
09.03.2026	815	20.0%	331	16.7%	197	15.8%	460	28.8%	1'803	20.3%	816	721	88%
16.03.2026	716	17.6%	289	14.6%	162	13.0%	432	27.0%	1'599	18.0%	852	716	84%
23.03.2026	614	15.1%	262	13.2%	123	9.9%	395	24.7%	1'394	15.7%	912	601	66%
30.03.2026	482	11.8%	227	11.5%	93	7.5%	364	22.8%	1'166	13.1%	942	561	60%
06.04.2026	419	10.3%	210	10.6%	76	6.1%	350	21.9%	1'055	11.9%	961	724	75%
13.04.2026	411	10.1%	216	10.9%	84	6.7%	389	24.3%	1'100	12.4%	993	899	91%
20.04.2026	347	8.5%	219	11.1%	97	7.8%	388	24.3%	1'051	11.8%	1'029	722	70%
27.04.2026	323	7.9%	239	12.1%	112	9.0%	403	25.2%	1'077	12.1%	1'075	645	60%
04.05.2026	368	9.0%	280	14.1%	144	11.6%	434	27.1%	1'226	13.8%	1'134	558	49%
11.05.2026	328	8.1%	286	14.4%	163	13.1%	361	22.6%	1'138	12.8%	1'194	699	59%
18.05.2026	293	7.2%	306	15.5%	177	14.2%	359	22.4%	1'135	12.8%	1'261	708	56%
25.05.2026	306	7.5%	345	17.4%	199	16.0%	374	23.4%	1'224	13.8%	1'314	605	46%
01.06.2026	545	13.4%	463	23.4%	273	21.9%	489	30.6%	1'770	19.9%	1'400	739	53%
08.06.2026	715	17.6%	595	30.1%	338	27.1%	581	36.3%	2'229	25.1%	1'471	756	51%
15.06.2026	840	20.6%	708	35.8%	386	31.0%	649	40.6%	2'583	29.0%	1'517	709	47%
22.06.2026	1'077	26.5%	775	39.1%	428	34.4%	703	43.9%	2'983	33.5%	1'510	624	41%
29.06.2026	1'341	32.9%	818	41.3%	456	36.6%	770	48.1%	3'385	38.1%	1'490	653	44%

Quelle Daten Wasserführung Rhein in Rheinfelden: Bundesamt für Umwelt BAFU



2026	Speicherinhalt - Contenu des bassins d'accumulation										Rhein in Rheinfelden - Rhin à Rheinfelden		
	Wallis - Valais		Graubünden - Grisons		Tessin - Tessin		Übrige CH - Reste CH		Total Schweiz- Suisse		Langjähriger Tagesmittelwert Moyenne journalière de longue date m³/s / 1933-2021	Aufgetretene Wasserführung Débit effectif m³/s / 12.00h	
	GWh 4'070	%	GWh 1'980	%	GWh 1'245	%	GWh 1'600	%	GWh 8'895	%			%
Montag / Lundi 00:00h													
06.07.2026	1'617	39.7%	869	43.9%	483	38.8%	830	51.9%	3'799	42.7%	1'440	576	40%
13.07.2026													
20.07.2026													
27.07.2026													
03.08.2026													
10.08.2026													
17.08.2026													
24.08.2026													
31.08.2026													
07.09.2026													
14.09.2026													
21.09.2026													
28.09.2026													
05.10.2026													
12.10.2026													
19.10.2026													
26.10.2026													
02.11.2026													
09.11.2026													
16.11.2026													
23.11.2026													
30.11.2026													
07.12.2026													
14.12.2026													
21.12.2026													
28.12.2026													

Quelle Daten Wasserführung Rhein in Rheinfelden: Bundesamt für Umwelt BAFU

Speicherinhalt Schweiz (100% = 8'895 GWh)

Bundesamt für Energie BFE
Office fédéral de l'énergie OFEN

- Jahr 2016
- Jahr 2017
- Jahr 2018
- Jahr 2019
- Jahr 2020
- Jahr 2021
- Jahr 2022
- Jahr 2023
- Jahr 2024
- Jahr 2025
- Jahr 2026

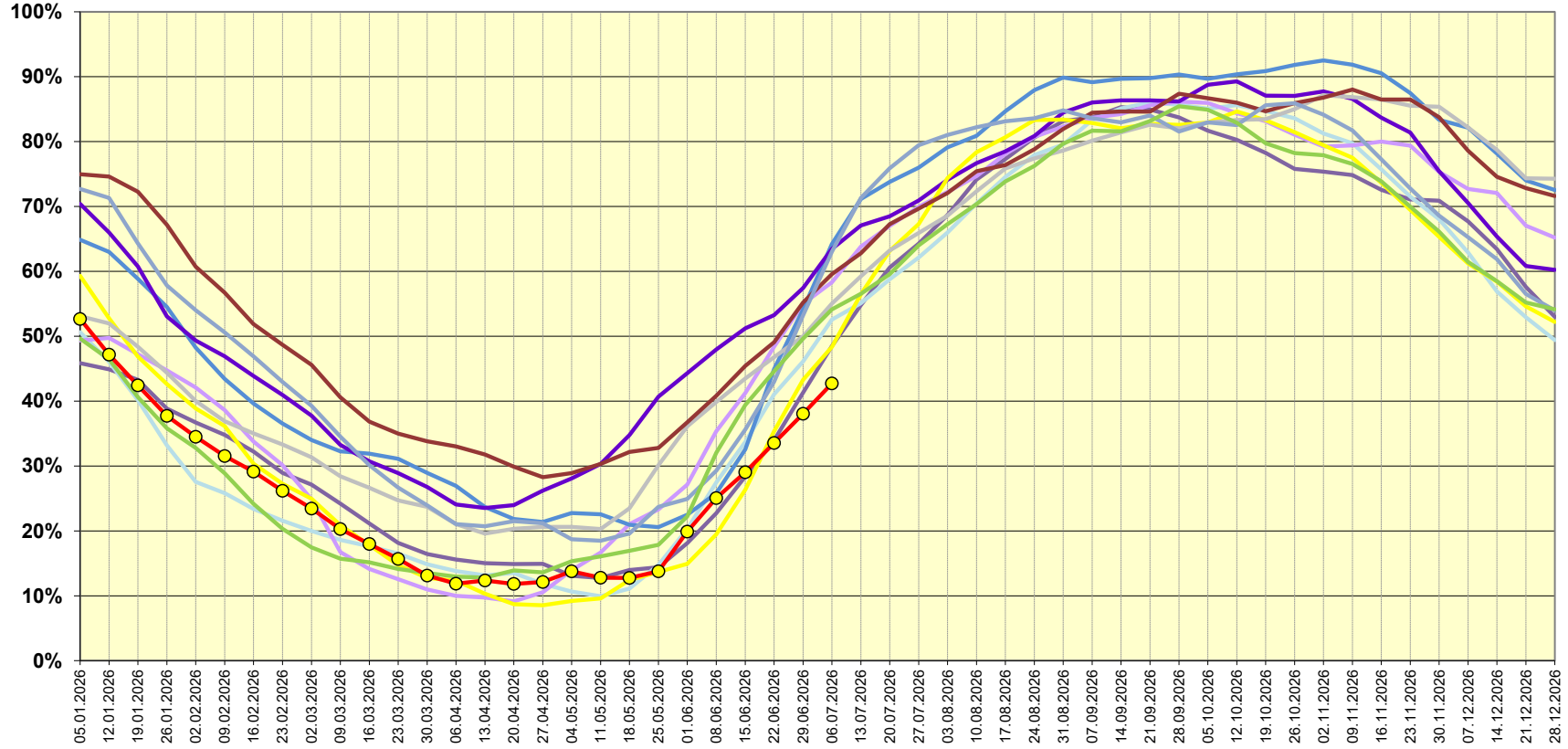



Schweizerische Eidgenossenschaft
Confédération suisse
Confederazione Svizzera
Confederaziun svizra

Bundesamt für Energie BFE
Office fédéral de l'énergie OFEN

Verlauf des Speicherinhalts 2025/2026 (Stand Ende Monat) (Schwankungsbreite hoch / tief 1972/73 bis 2025/26)

100% = 8'895 GWh

